

23 de junio de 2026 / hora de emisión 11:00 a.m.

Condiciones meteorológicas actuales

Imagen del radar meteorológico

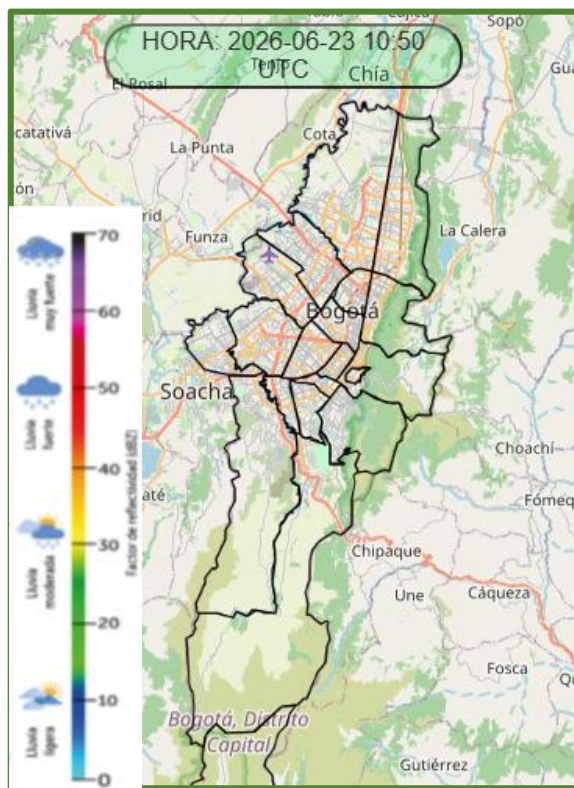

A esta hora no se observa reflectividad asociada con lluvia en la ciudad de Bogotá.

https://evp.sire.gov.co/radar_animate/inicio.html

Temperatura en tiempo real

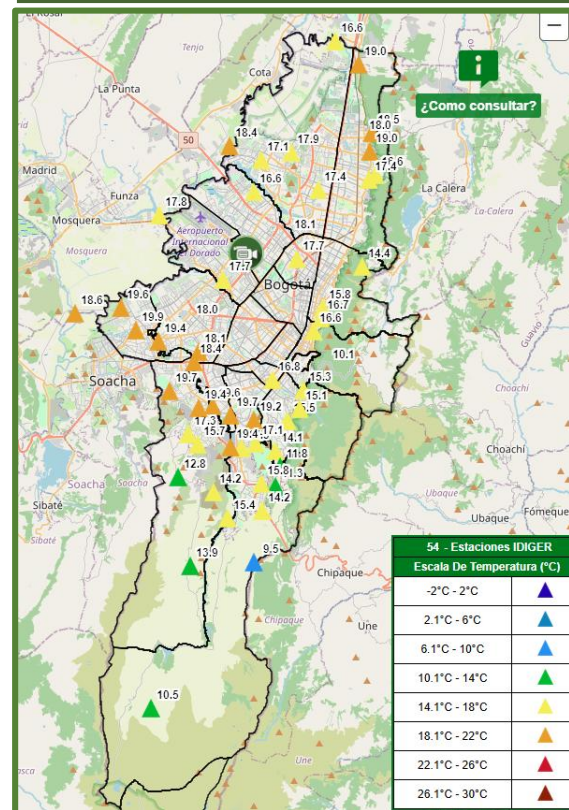

Los valores más altos de temperatura se registran a esta hora en la localidad de Kennedy (19.9 °C), así como en la localidad de Puente Aranda (19.7 °C).

<https://app.sab.gov.co/sab/temperatura.htm>

Lluvias en tiempo real

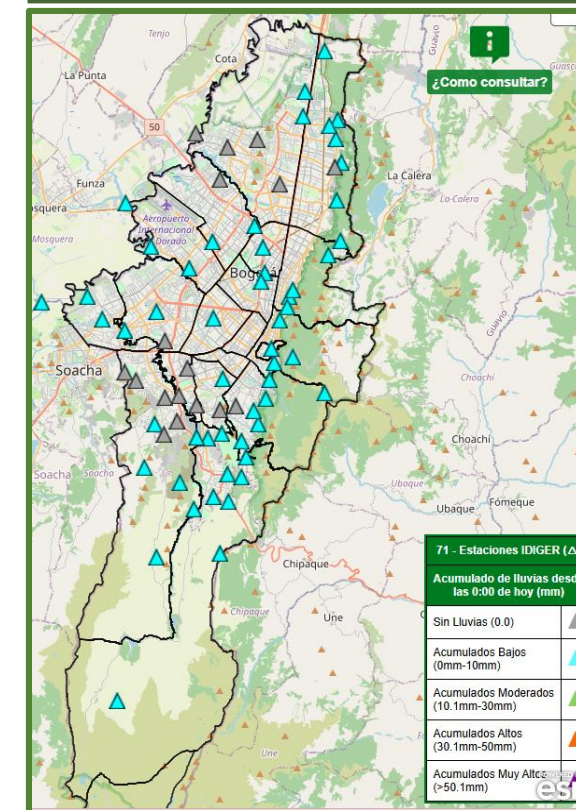

Actualmente se registran lluvias en ciudad Bolívar y Usme de acuerdo con la Red Hidrometeorológica del IDIGER.

<https://app.sab.gov.co/sab/lluvias.htm>

REPORTE TÉCNICO DIARIO N° 174-2



IDIGER



23 de junio de 2026 / hora de emisión 11:00 a.m.

Comportamiento de las Lluvias

Lluvias acumuladas ayer

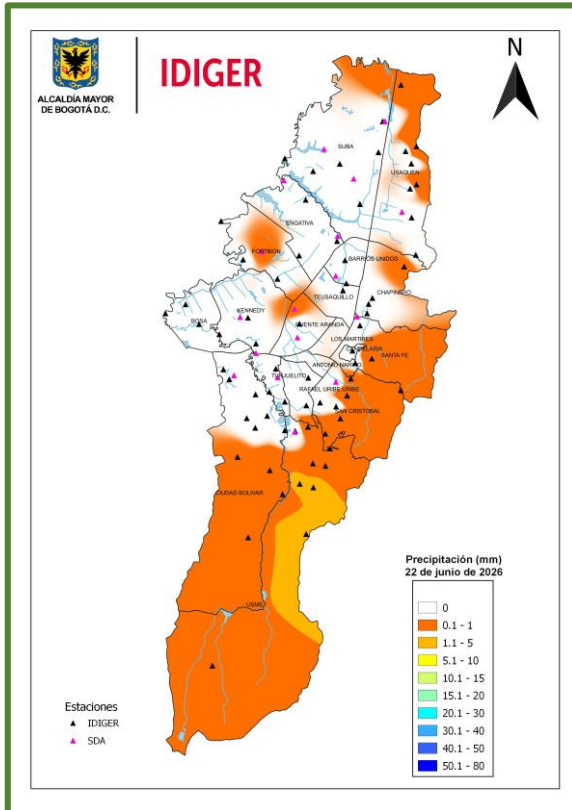

Durante la jornada de ayer predominaron lloviznas ligeras (0.1-1 mm) en el sur, sureste y oriente de Bogotá, especialmente en las localidades de Ciudad Bolívar, Usme, San Cristóbal y Santa Fe. El centro, occidente y norte de la ciudad presentaron en su mayoría condiciones secas, con ausencia de precipitación en amplios sectores de Suba, Engativá, Kennedy y Usaquén

Lluvias acumuladas del día de hoy

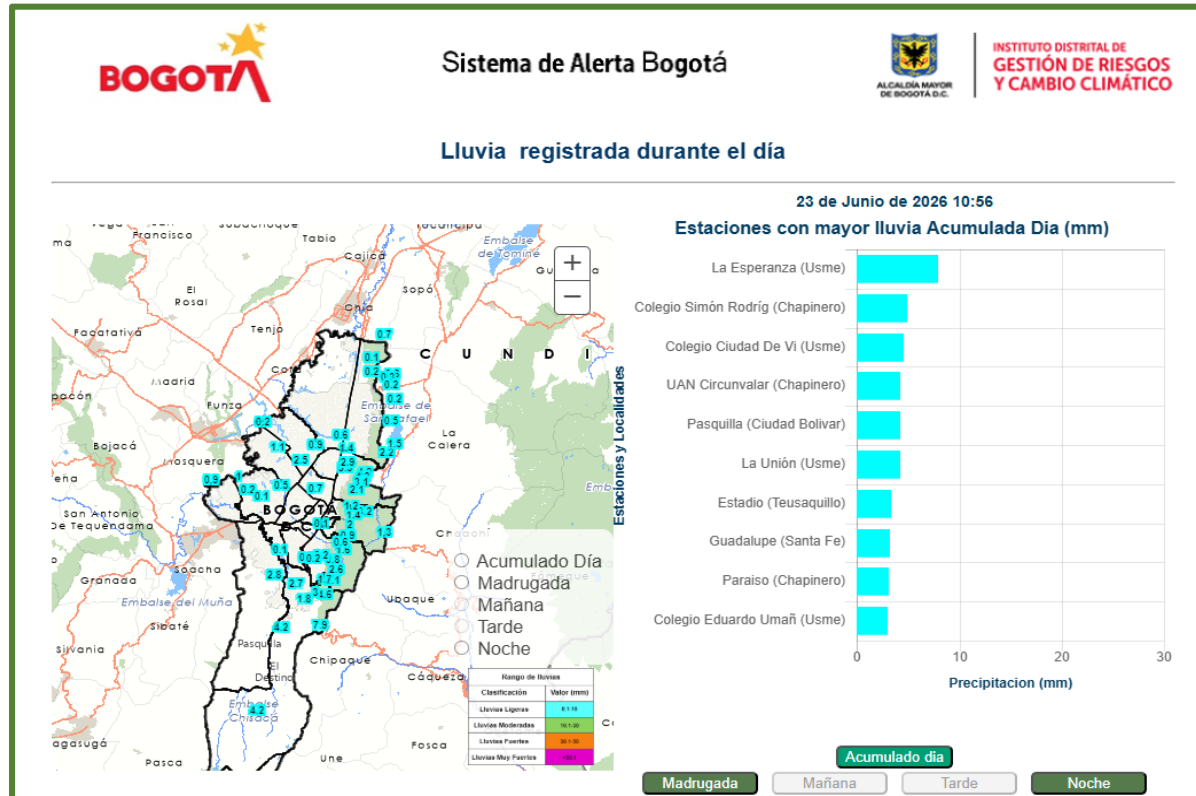

Durante la madrugada de hoy se presentaron lloviznas ligeras en sectores del oriente de la ciudad, destacando las localidades de Usme y Santa Fe. En lo transcurrido de la mañana ha continuado el registro de lloviznas ligeras en las localidades de Usme, Chapinero, Ciudad Bolívar y Teusaquillo.

<https://app.sab.gov.co/lluvias/>

Amenaza asociada a lloviznas acumuladas

Sitios propensos

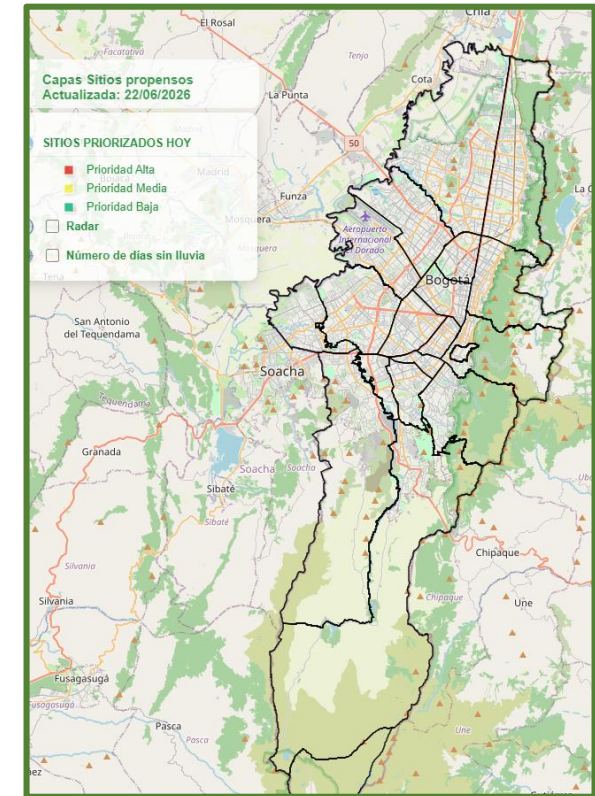

Para hoy, no se observan zonas de susceptibilidad a movimientos en masa en la ciudad.

<https://app.sab.gov.co/sitiospropensos/faces/inicio.xhtml>

23 de junio de 2026 / hora de emisión 11:00 a.m.

Comportamiento de las Lluvias

Precipitación media mensual multianual junio

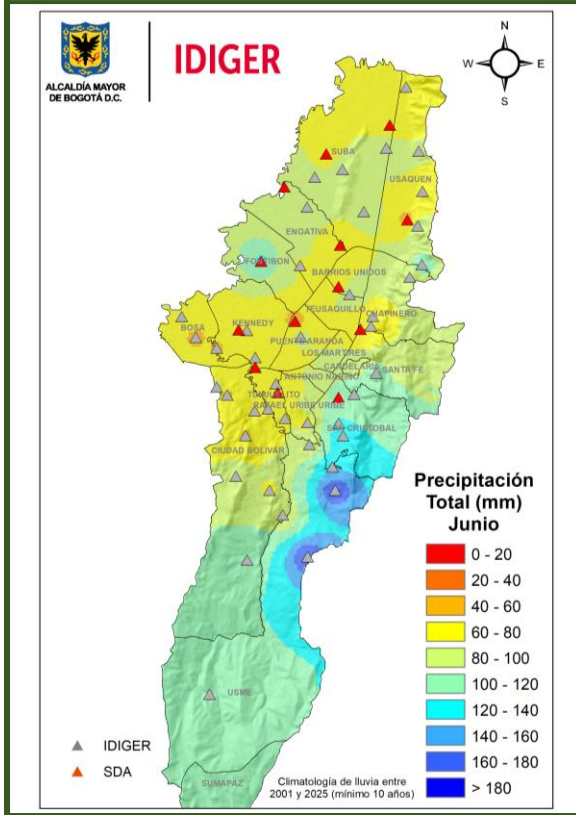

Distribución espacial de la precipitación media mensual multianual en Bogotá para un junio típico.

Precipitación total acumulada en lo transcurrido del mes

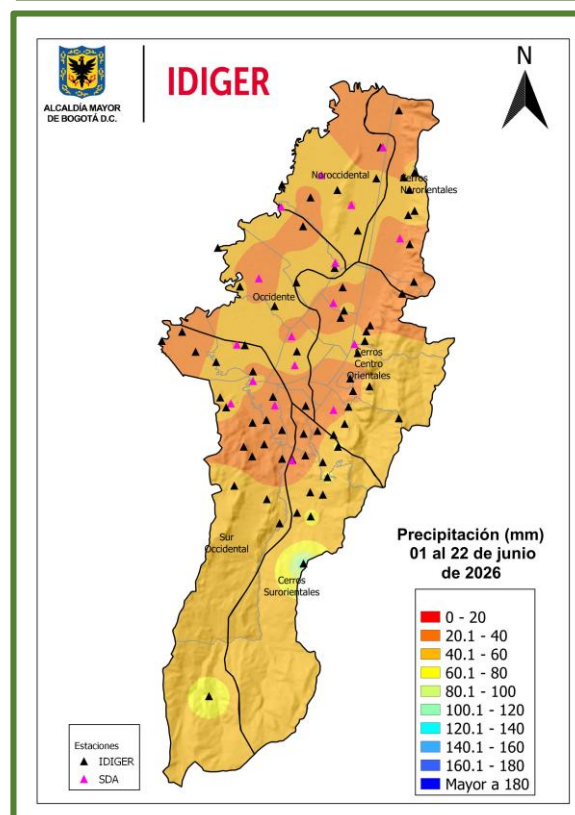

Distribución espacial de la precipitación total acumulada entre el 01 y el 22 de junio de 2026.

Anomalia de precipitación junio de 2026

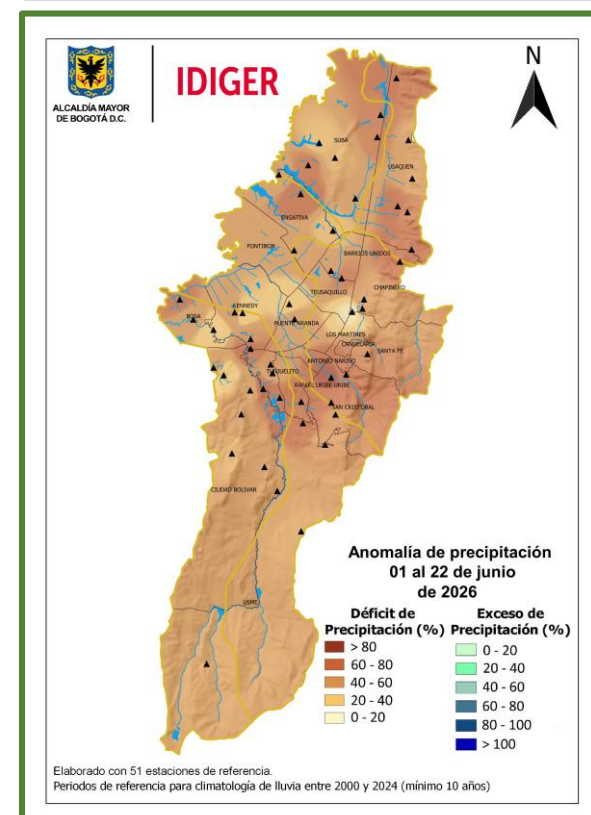

Distribución espacial de la anomalía parcial de lluvia al 22 de junio de 2026, en comparación con el promedio mensual multianual para un junio típico.

23 de junio de 2026 / hora de emisión 11:00 a.m.

Comportamiento de los niveles de los ríos

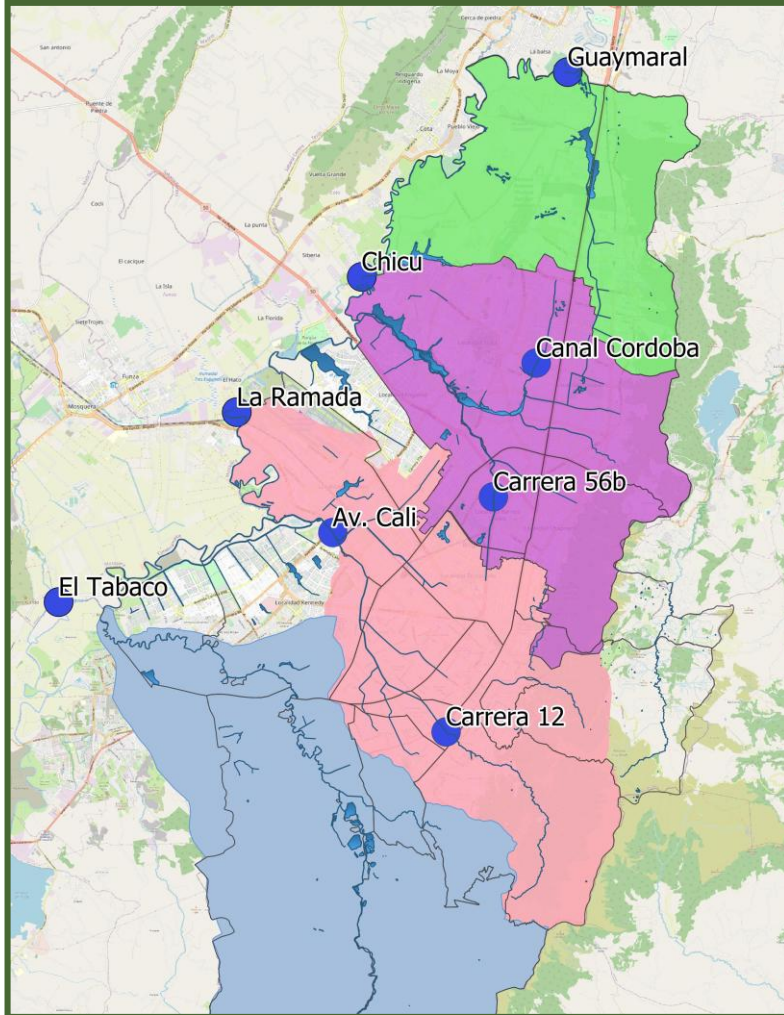

Cuerpo de agua	Estación	Nivel necesario para desborde del río (m)	Nivel del río (m) 2026-06-23 06:00 a.m.	Nivel del río (m) 2026-06-23 11:00 a.m.	Aumento (+) o disminución (-) en los niveles del río	Estado
Río Bogotá	Club Guaymaral	5,53	0,24	0,24	-0,01	Condiciones Normales
Río Bogotá	Chicú	5,78	1,48	1,37	-0,11	Condiciones Normales
Río Bogotá	La Ramada	5,61	-2,54	-2,54	0,00	Condiciones Normales
Río Bogotá	Tabaco	5,01	1,30	1,22	-0,08	Condiciones Normales
Río Salitre - Canal Córdoba	Canal Córdoba	6,13	0,16	0,16	0,00	Condiciones Normales
Río Salitre	Carrera 56 B	4,16	0,35	0,37	0,02	Condiciones Normales
Río Fucha	Carrera 12	7,45	-2,95	-2,95	0,00	Condiciones Normales

<https://app.sab.gov.co/sab/niveles.htm>

CONVENCIONES PARA VERIFICACIÓN DE ESTADO DEL RÍO

Aumentó el nivel del río	
Disminuyó el nivel del río	

23 de junio de 2026 / hora de emisión 11:00 a.m.

Comportamiento de los niveles de los ríos

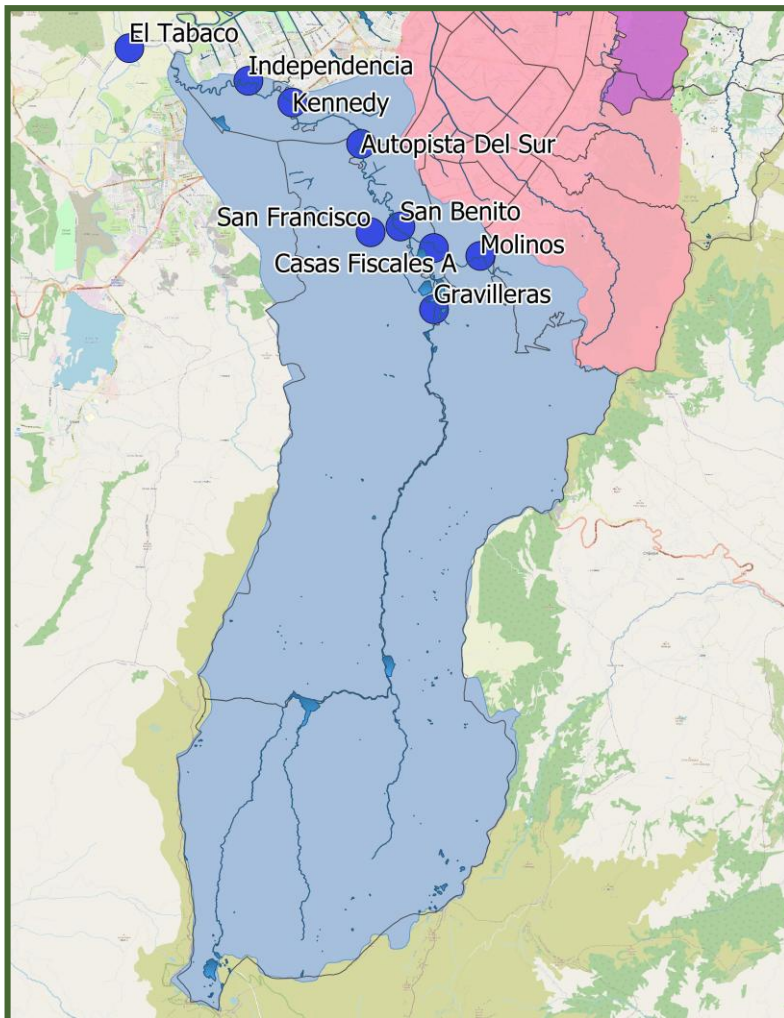

Cuerpo de agua	Estación	Nivel necesario para desborde del río (m)	Nivel del río (m) 2026-06-23 06:00 a.m.	Nivel del río (m) 2026-06-23 11:00 a.m.	Aumento (+) o disminución (-) en los niveles del río	Estado
Rio Tunjuelo	Independencia	6,74	2,90	2,68	-0,22	Condiciones Normales
Rio Tunjuelo	Kennedy	5,71	1,06	0,96	-0,10	Condiciones Normales
Rio Tunjuelo	Autopista Sur	7,65	1,50	1,28	-0,22	Condiciones Normales
Rio Tunjuelo	San Benito	6,87	1,50	1,24	-0,26	Condiciones Normales
Rio Tunjuelo	Gravilleras	4,83	0,72	0,35	-0,37	Condiciones Normales
Rio Tunjuelo - Quebrada Chiguaza	Molinos	5,45	0,32	0,35	0,02	Condiciones Normales
Rio Tunjuelo - Quebrada Chiguaza	Casas Fiscales de la Artilleria	4,47	0,15	0,16	0,00	Condiciones Normales
Rio Tunjuelo - Quebrada Limas	San Francisco	2,94	0,51	0,52	0,01	Condiciones Normales

<https://app.sab.gov.co/sab/niveles.htm>

CONVENCIONES PARA VERIFICACIÓN DE ESTADO DEL RÍO

Aumentó el nivel del río	
Disminuyó el nivel del río	